Presentación

Hasta hace poco más de cinco siglos no existió en Occidente ningún libro impreso, de ahí que el único medio para guardar un texto o difundirlo fuese la copia manuscrita. En la Edad Media esta tarea fue llevada a cabo, en un principio, en los scriptoria monásticos y más tarde en las cancillerías regias. Monjes y escribanos se entregaron así al laborioso trabajo de copiar códices y diplomas, siguiendo muchas veces un proceso largo y dificultoso que dejaba secuelas físicas, como podemos leer en los colofones dejados por algunos amanuenses en sus obras. Sirva como ejemplo este lamento de Florencio de Valeránica (mediados del siglo X): "la visión se debilita, la espalda se encorva, las costillas y el vientre se aplastan haciendo que los riñones se carguen de dolor, todo el cuerpo queda dañado".

El objetivo de este taller es disfrutar con una disciplina que nos permitirá sumergirnos en el arte de la caligrafía y en la recuperación de las formas de escritura del pasado, valorando el trabajo de quienes fueron sus artífices.

Contenidos

El taller que aquí presentamos, en su vertiente teórico-práctica, va dirigido a todo tipo de público y tiene como objetivo iniciar a los alumnos en la caligrafía gótica de los siglos XIV y XV. Tras algunos ejercicios sobre el manejo de la plumilla metálica, se irán realizando las letras minúsculas del alfabeto y diversas modelos de letras mayúsculas. También se instruirá en la decoración de letras capitulares a base de filigranas y diversos motivos para la decoración de cenefas y otros adornos.

Se trabajará con diversos instrumentos y soportes: plumillas metálicas, pinceles, lápices, tintas, gouache y pigmentos, sobre diferentes tipos de papel y pergamino auténtico.

Como trabajo final, los alumnos realizarán, sobre pergamino, un texto en escritura gótica con algunas capitulares y otros elementos decorativos.

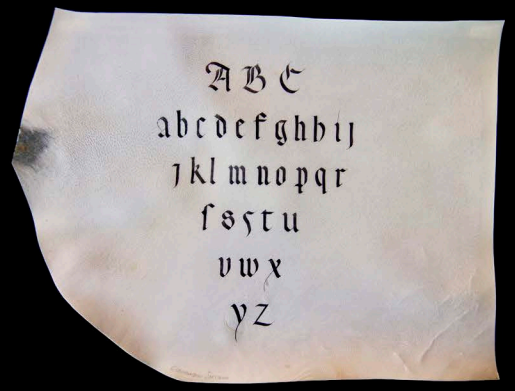

Aguilar de Campoo es una acogedora villa ubicada al norte de la provincia de Palencia que posee una interesante arquitectura civil y religiosa, lo que le valió la declaración de Conjunto Histórico Artístico Nacional en 1966. Entre sus monumentos destacan varias casonas nobiliarias, la colegiata gótica de San Miguel, la iglesia románica de Santa Cecilia y el monasterio de Santa María la Real, sede de este curso.

En los alrededores, la herencia medieval ha quedado plasmada en más de un centenar de construcciones románicas repartidas por los pueblos y aldeas del entorno, conformando una de las mayores concentraciones de este estilo en Europa. Monasterios, iglesias y ermitas de los siglos XII y XIII salpican el paisaje agreste de la zona y sirven como importante reclamo para el cada vez más extendido turismo cultural Los cercanos monasterios de San Andrés de Arroyo o Santa María de Mave, así como las Iglesias de Olleros de Pisuerga, Moarves de Ojeda, Santa Eufemia de Cozuelos, Barrio de Santa María, Vallespinoso de Aguilar y Revilla de Santullán, son solo una muestra de ese despertar artístico que se vivió en estas tierras hace 800 años y que el viajero puede sentir acercándose hasta aquí.

Alojamiento

Santa María la Real
Posada Real* // Molino de Salinas*
979 122 000 // 979 122 522
* Se aplicarán tarifas con descuentos especiales a los alumnos de este curso

Hotel Marqués de Aguilar*** // 979 030 276
Hotel Valentín*** // 979 122 125
Hotel Villa de Aguilar** // 979 122 225
Hostal Restaurante Cortés** // 979 125 080
Hostal Los Olmos* // 979 125 505
Camping Monte Royal // 979 123 083

Escritura gótica de los siglos XIV y XV

Aguilar de Campoo (Palencia)
14 al 16 de julio
de 2023

Santa María la Real fundación

XI Taller
Caligrafía medieval

Profesora

Esperanza SERRANO
(Calígrafa en la Villa del Libro de Urueña)

Lugar

Sede de la Fundación Santa María la Real del Patrimonio Histórico
(Aguilar de Campoo, Avda. Ronda, 1, junto al puente mayor)

Fechas

Del 14 al 16 de julio de 2023

ENTREGA DE MATERIAL Y DOCUMENTACIÓN

Viernes, 14 de julio, a las 08.45 h.

Horario

Viernes y sábado: de 09.00 a 14.00 y de 16.30 a 19.30 h.
Domingo: de 09.00 a 14.00 h.

Nº alumnos

Mínimo: 10
Máximo: 18

Plazo de inscripción:

Hasta el 7 de julio de 2022 o hasta que se completen las plazas ofertadas

INSCRIPCIONES Y MATRÍCULA

Matrícula ordinaria: 195 €
Matrícula reducida: 185 €
(estudiantes menores de 27 años, Amigos del Patrimonio, Amigos del Románico y quienes hayan realizado el Taller de Caligrafía Medieval de 2021 o 2022).

• En los casos de matrícula reducida se deberá adjuntar con el boletín de inscripción un documento acreditativo de su situación: copia del carnet de estudiante junto con DNI o carnet de alguna de las asociaciones arriba mencionadas. Los asistentes a la edición de 2021 o 2022 quedan exentos de este trámite.

• A aquellos alumnos que por propia voluntad anulen su matrícula con posterioridad al 7 de julio sólo se les devolverá el 50% del importe.

Modalidad de pago:
-Transferencia bancaria:
Cajamar – Oficina de Aguilar de Campoo
Cuenta nº: IBAN: ES25.3058.5221.1527.2000.0878
SWIFT: CCRI ES 2A

INFORMACIÓN Y ENVÍO DE INSCRIPCIONES

Secretaría de cursos y seminarios
Fundación Santa María la Real del Patrimonio Histórico
Avda. Ronda, 1 – 3
34800-Aguilar de Campoo (Palencia)

Tel. 979 125 000 Fax: 979 12 56 80
(De lunes a viernes: 08.00 h. a 15.00 h.)

Correo electrónico:
plhuerta@santamarialareal.org

Internet:
www.santamarialareal.org
www.tienda.santamarialareal.org
www.romanicodigital.com

XI TALLER DE CALIGRAFÍA MEDIEVAL

14 al 16 de julio de 2023

Apellidos | **Nombre**
Dirección | **Teléfono**
Población | **Provincia** | **C.P.**
Profesión | **D.N.I**
e-mail | **Firma**

Tipo de matrícula ☐ **Ordinaria** ☐ **Reducida**

Rogamos nos remitan el resguardo de la transferencia y en el caso de matrícula reducida o especial, un documento que acredite su situación.

Sus datos podrán formar parte de un fichero titularidad de la Fundación Santa María la Real del Patrimonio Histórico (FSMLRPH), que asume la responsabilidad de cumplir con la legislación vigente en materia de protección de datos -Reglamento (UE) 2016/679, de 27 de abril de 2016, RGPD-, tratándolos de manera lícita, leal y transparente como podrá leer en nuestra política de privacidad (https://www.santamarialareal.org/politica-de-privacidad). Si desea ejercitar sus derechos de acceso, rectificación, cancelación u oposición, puede hacerlo enviando una solicitud por escrito a FUNDACIÓN SANTA MARÍA LA REAL DEL PATRIMONIO HISTÓRICO, Avda. Ronda, 1-3, 34800 Aguilar de Campoo (Palencia) o a través de correo electrónico a protecciondatos@santamarialareal.org junto con pruebas válidas en derecho, como fotocopia del D.N.I.

☐ **NO** acepto que la FSMLRPH incorpore mis datos a su fichero para que puedan enviarme información de las actividades que realizan, de acuerdo con su política de privacidad.